

1 ha sklypas Kauno rajone

Galioja nuo: 2014 m. spalio 2 d., 11:45:35

Kategorija: Žemės sklypai

Paskirtis: žemės ūkio

Adresas: Girionių k., Kauno r.

Plotas: 1.0

Savininkas: UAB "MB Turtas"

Kaina: 12 000.00 €

Daugiau informacijos:
Martynas Gudelis

El. paštas: turtas@medbank.lt

Telefono nr.: +370 620 74791

Parduodama 1 ha iš 1.17 ha sklypo dalis, esanti Girionių k., Samylų sen., Kauno rajone. Žemės sklypo paskirtis - žemės ūkio. Žemės ūkio naudmenų našumo balas - 37. Žemės sklypui atlikti kadastriniai matavimai. Parduodama žemės sklypo dalis yra vaizdingoje gražioje vietovėje šalia miško, netoli teka Nemunas. Geras susisiekimas su miesto centru. Geriausias sklypo panaudojimas - ūkininko sodybai.

Dėl detalesnės informacijos prašome kreiptis nurodytais kontaktais.

Nuoroda į objektą tinklapyje: mbturtas.lt/lt/objektas/parduodamas-1-ha-sklypas-su-rengiamu-detaliuoju-planu/104/











ZEMĖS SKLYPO PADALINIMO PLANAS M 1:500

Sklypo plotas 11700 m²

Parengtas juridiniam veiksmui

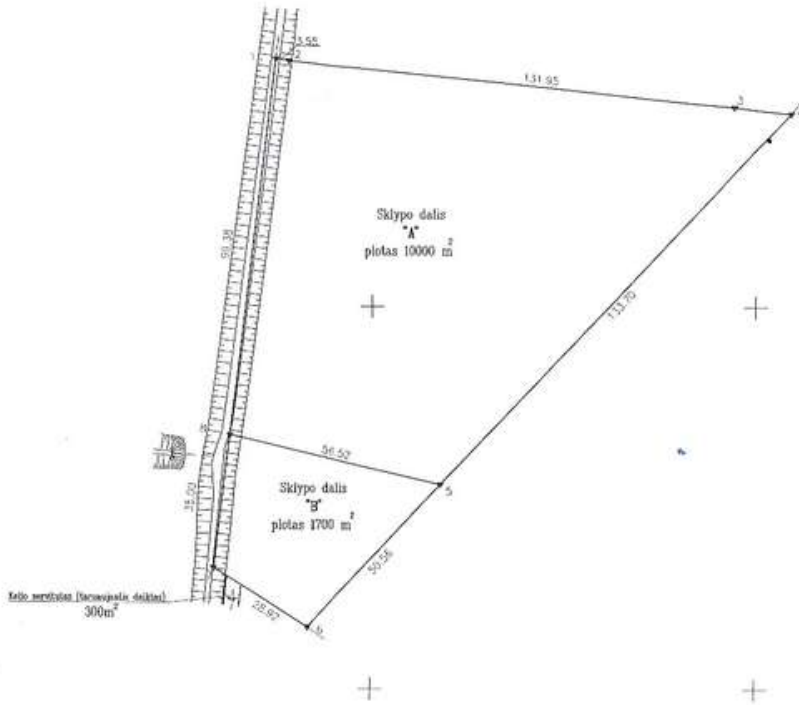

Pastabos:
 Žemės sklypo kadastrinis Nr. 5280/0010.94 ribos atitinka žemės sklypo ribų planą M 1:500 (2007-03-27)

Kadastrinė vieta	Sitenaijos	blokas
Žemės sklypo kadastrinis Nr.	5 2 8 0	0 0 1 0
Gatvės, namo Nr.	Sklyp. Nr. 69	
Kaimas (miestelis)	Girionių	
Seniūnija	Samyčių	
Miestas (rajonas)	Kauno	
Apkritis	Kauno	

Pagal kadastrinius matavimus suformuoto sklypo planą bendras sklypo plotas 11700 m².
 Sklypas suskirstytas į dvi dalis - "A" ir "B".
 Sklypo dalies "A" plotas 10000 m².
 Sklypo dalies "B" plotas 1700 m².

Su sklypų "A" ir "B" plotais sutinku žemės savininkas (naudotojas):
 UAB "Heraklija" ("A" dalis)

(vardas, pavardė) (parašas)

Jasina Lekeleienė ("B" dalis)
 (vardas, pavardė) (parašas)

Inventoria			
LICENCIJOS NR. G-455-(794) IŠDUOTA 2006-09-20			
Pareigis	Parašas	Vardas, pavardė	Data
Dir. pareigūnų		D. Gustaitis	2007-10
Vykdytojas	<i>[Signature]</i>	R. Medelaitis-Vaidelionis	2007-10



TERMINALIS PAVIMENTAS (KURMIS, RAJAS) REKONSTRUKCIJA

1. PAVIMENTAS

Linijos Nr.	Plotas, kv. m.	Plotas, kv. m.	Plotas, kv. m.	Plotas, kv. m.	Plotas, kv. m.
A	1410	01	8,3	0,25	0,24
B	1410	01	1,3	0,25	0,24
C	1410	01	1,3	0,25	0,24
D	1410	01	1,3	0,25	0,24
E	1410	01	1,3	0,25	0,24
F	1410	01	1,3	0,25	0,24
G	1410	01	1,3	0,25	0,24
H	1410	01	1,3	0,25	0,24
I	1410	01	1,3	0,25	0,24
J	1410	01	1,3	0,25	0,24
K	1410	01	1,3	0,25	0,24
L	1410	01	1,3	0,25	0,24
M	1410	01	1,3	0,25	0,24
N	1410	01	1,3	0,25	0,24
O	1410	01	1,3	0,25	0,24
P	1410	01	1,3	0,25	0,24
Q	1410	01	1,3	0,25	0,24
R	1410	01	1,3	0,25	0,24
S	1410	01	1,3	0,25	0,24
T	1410	01	1,3	0,25	0,24
U	1410	01	1,3	0,25	0,24
V	1410	01	1,3	0,25	0,24
W	1410	01	1,3	0,25	0,24
X	1410	01	1,3	0,25	0,24
Y	1410	01	1,3	0,25	0,24

2. ŽALDYMAS

3. TAPALAI

4. VANDENS VADUVA

5. VANDENS TINKLAVIŠKIS

6. VANDENS TINKLAVIŠKIS

7. VANDENS TINKLAVIŠKIS

8. VANDENS TINKLAVIŠKIS

9. VANDENS TINKLAVIŠKIS

10. VANDENS TINKLAVIŠKIS

11. VANDENS TINKLAVIŠKIS

12. VANDENS TINKLAVIŠKIS

13. VANDENS TINKLAVIŠKIS

14. VANDENS TINKLAVIŠKIS

15. VANDENS TINKLAVIŠKIS

16. VANDENS TINKLAVIŠKIS

17. VANDENS TINKLAVIŠKIS

18. VANDENS TINKLAVIŠKIS

19. VANDENS TINKLAVIŠKIS

20. VANDENS TINKLAVIŠKIS

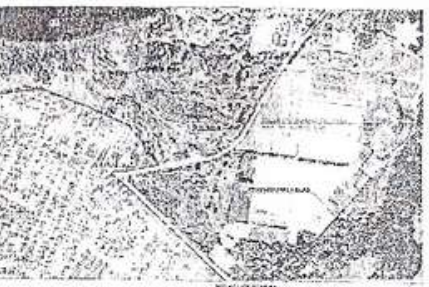

STARA PAGALBIS

1. **APRAŠAS**

2. **APRAŠAS**

3. **APRAŠAS**

4. **APRAŠAS**

5. **APRAŠAS**

6. **APRAŠAS**

7. **APRAŠAS**

8. **APRAŠAS**

9. **APRAŠAS**

10. **APRAŠAS**

11. **APRAŠAS**

12. **APRAŠAS**

13. **APRAŠAS**

14. **APRAŠAS**

15. **APRAŠAS**

16. **APRAŠAS**

17. **APRAŠAS**

18. **APRAŠAS**

19. **APRAŠAS**

20. **APRAŠAS**

REMARKS

1. **REMARKS**

2. **REMARKS**

3. **REMARKS**

4. **REMARKS**

5. **REMARKS**

6. **REMARKS**

7. **REMARKS**

8. **REMARKS**

9. **REMARKS**

10. **REMARKS**

11. **REMARKS**

12. **REMARKS**

13. **REMARKS**

14. **REMARKS**

15. **REMARKS**

16. **REMARKS**

17. **REMARKS**

18. **REMARKS**

19. **REMARKS**

20. **REMARKS**

- LEVIŠKŲ ŽEMĖS**
- 1. **LEVIŠKŲ ŽEMĖS**
 - 2. **LEVIŠKŲ ŽEMĖS**
 - 3. **LEVIŠKŲ ŽEMĖS**
 - 4. **LEVIŠKŲ ŽEMĖS**
 - 5. **LEVIŠKŲ ŽEMĖS**
 - 6. **LEVIŠKŲ ŽEMĖS**
 - 7. **LEVIŠKŲ ŽEMĖS**
 - 8. **LEVIŠKŲ ŽEMĖS**
 - 9. **LEVIŠKŲ ŽEMĖS**
 - 10. **LEVIŠKŲ ŽEMĖS**
 - 11. **LEVIŠKŲ ŽEMĖS**
 - 12. **LEVIŠKŲ ŽEMĖS**
 - 13. **LEVIŠKŲ ŽEMĖS**
 - 14. **LEVIŠKŲ ŽEMĖS**
 - 15. **LEVIŠKŲ ŽEMĖS**
 - 16. **LEVIŠKŲ ŽEMĖS**
 - 17. **LEVIŠKŲ ŽEMĖS**
 - 18. **LEVIŠKŲ ŽEMĖS**
 - 19. **LEVIŠKŲ ŽEMĖS**
 - 20. **LEVIŠKŲ ŽEMĖS**